RÉPUBLIQUE FRANÇAISE
Liberté
Égalité
Fraternité

Inserm
La science pour la santé
From science to health

cnrs

Neuroscience in France

10/ 2023

RÉPUBLIQUE FRANÇAISE
Liberté Égalité Fraternité

Inserm

cnrs

Neurosciences, Cognitive Sciences, Neurology, Psychiatry

Thematic Institute

What We Do

International programs

Setting or participation to international programs
CoEN Network, JPND, EraNet Neuron, Horizon Europe

Research fostering

in national priority domains
ASD & NDD, psychiatry, neurodegenerative diseases

Research funding

Partnership since 2015 with UNADEV
6 calls, 48 funded projects, 2 conferences

Community coordination

101 research centers, 701 teams
47 graduate programs, 63 clinical investigation centers

Communication

with the neuroscience community
public outreach (Brain awarness week)

Preparing the future

Brain health horizon europe partnership
summer schools, thematic workshops

Image © Belle & Chédotal, Institut de la Vision

icons © Noun Project and Freepik CC by 3.0

WHO WE ARE

Directors
Etienne HIRSCH (Inserm)
Bernard POULAIN (CNRS)

Scientific policy officer
Joëlle CHABRY (Inserm)
Kim NGUYEN BA-CHARVET (CNRS)

Project managers
Nawel Boulmane (ERA-NET NEURON)
Paul Olivier (GIS Autism & NDD)
Marie-Hélène Soto (Propsy)

Executive Assistants
Sarah Joachim
Lara Kister
Mala Razafi (GIS Autism & NDD)

College of Experts
- Guillaume ANDEOL (IRBA)
- Christine ASSAIANTE (CNRS)
- Michel BARROT (CNRS)
- Catherine BARTHELEMY (Académie de Médecine)
- Stéphanie BAULAC (Inserm)
- Francine BEHAR-COHEN (Inserm)
- Isabelle BERRY (CNRS)
- Hugues BERRY (INRIA)
- Emmanuel BOURINET (CNRS)
- Pierre BURBAUD (CNRS)
- Daniel CHOQUET (CNRS)
- Radhouane DALLEL (Clermont Auvergne U)
- Jean-Antoine GIRAULT (Inserm)
- Marie-Odile KREBS (Inserm)
- Marion LEBOYER (Fondation FondaMental)
- Fanny MANN (CNRS)
- Guillaume MASSON (CNRS)
- Florence NOBLE (CNRS)
- Patricia PARNET (INRA)
- Stéphane OLIET (Societé des Neurosciences)
- Julie PERROY (CNRS)
- Vincent PREVOT (Inserm)
- Sylvain RHEIMS (Inserm/CNRS)
- Nathalie ROUACH (Inserm)
- Archana SINGH-MANOUX (Inserm)
- Catherine TALLON-BAUDRY (CNRS)
- Virginie van WASSENOVE (CEA)
- Philippe VERNIER (CNRS)
- Denis VIVIEN (Inserm)
- David WALLON (Rouen University)

Image © Belle & Chédotal, Institut de la Vision

10/ 2023

On our website

web

- Funding opportunities in neuroscience, updated weekly
- Neuroscience events
- Job opportunities
- Training opportunities
- Subscribe to our weekly newsletter

Image © Belle & Chédotal, Institut de la Vision

10/ 2023

RÉPUBLIQUE FRANÇAISE
Liberté
Égalité
Fraternité

Inserm

cnrs

Major Neuroscience centers in France

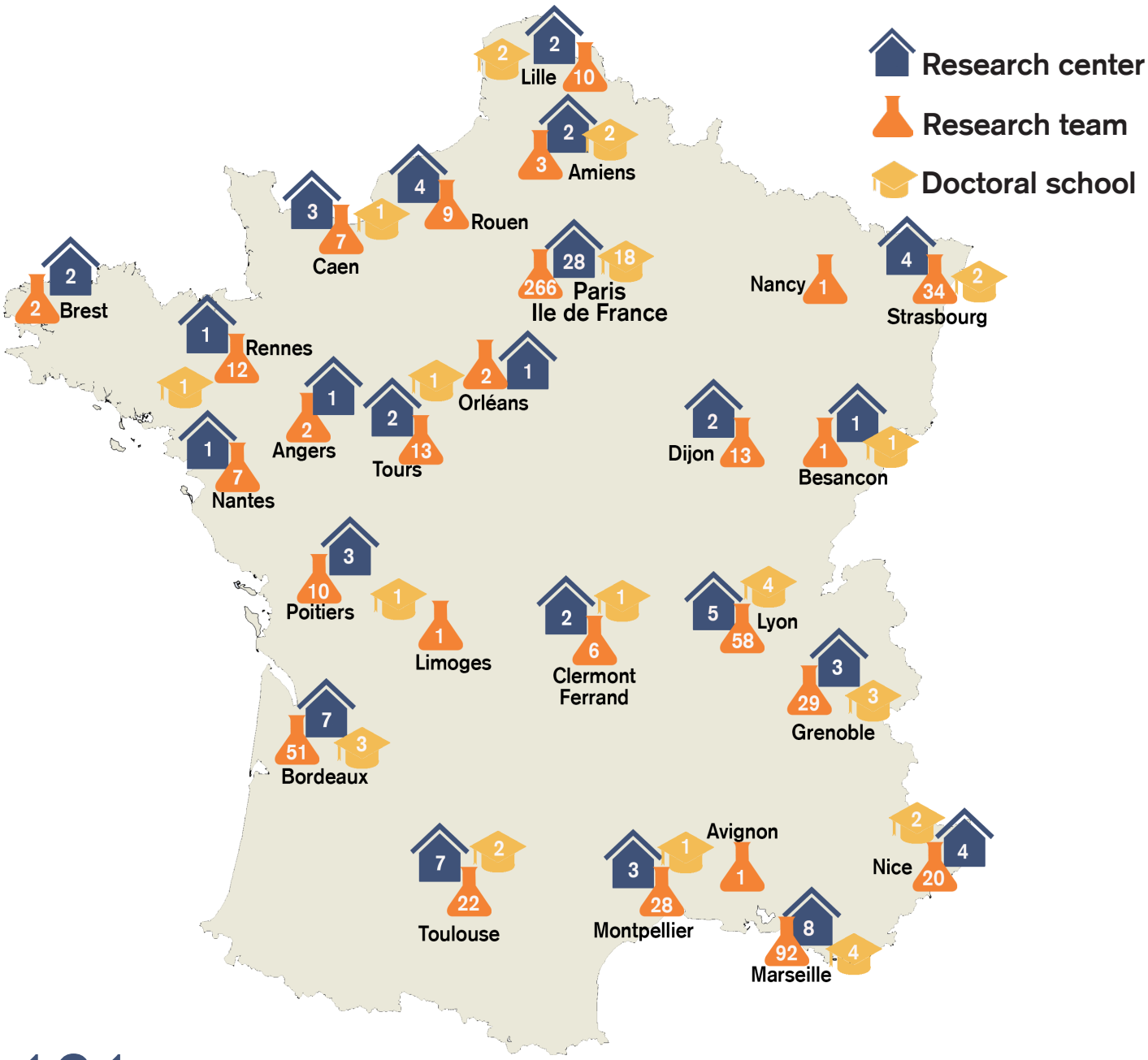

101 Research centers

701 Research teams

47 Doctoral schools

Société des Neurosciences

City	Intitulé Unité	Website
Amiens	Laboratoire de Neurosciences Fonctionnelles et Pathologies	https://lnfp.u-picardie.fr/lnfp-accueil-554044.kjsp
Amiens	Groupe de recherche Sur l'alcool et les pharmacodépendances	https://grap.u-picardie.fr/accueil-grap-392246.kjsp
Amiens	Groupe de recherches Sur l'analyse multimodale de la fonction cérébrale	https://gramfc.u-picardie.fr
Angers /Nantes	Laboratoire de Psychologie des Pays de la Loire (LPPL)	https://lppl.univ-nantes.fr/fr/programme/theme-2
Besancon	Laboratoire de neurosciences : intégratives et cliniques	http://neurosciences.univ-fcomte.fr/pages/fr/menu4761/index.html
Bordeaux	Institut des Maladies Neurodégénératives	https://www.imn-bordeaux.org/
Bordeaux	Institut de Neurosciences Cognitives et Intégratives d'Aquitaine	http://www.incia.u-bordeaux1.fr/
Bordeaux	Institut Interdisciplinaire de Neurosciences	https://www.iins.u-bordeaux.fr/
Bordeaux	Nutrition et Neurobiologie Intégrée	https://www6.bordeaux-aquitaine.inrae.fr/nutrineuro/Presentation
Bordeaux	Neurocentre Magendie	https://neurocentre-magendie.fr/
Bordeaux	Sommeil, Addiction et Neuropsychiatrie (SANPSY)	https://sanpsy.u-bordeaux.fr/
Brest	Laboratoire Interactions Epitheliums Neurones	https://www.univ-brest.fr/lnb
Caen	Imagerie et Stratégies Thérapeutiques des pathologies Cérébrales et Tumorales	https://www.istct.cyceron.fr/index.php/fr/
Caen	Mobilités : Vieillissement, pathologie, santé	https://www.unicaen.fr/laboratoire/umrs-1075-mobilites-vieillissement-pathologie-sante-comete/
Caen	Imagerie et stratégies thérapeutiques de la schizophrénie	https://www.ists.cyceron.fr
Caen	Neuropsychologie et Imagerie de la Mémoire Humaine	https://nimh.unicaen.fr/fr/recherches/amelioration-de-la-sante-et-prise-en-charge/
Caen	Physiopathology and Imaging of Neurological Disorders	https://www.phind.fr
Clermont-Ferrand	Neuro-Dol	https://neurodol.uca.fr
Clermont-Ferrand	Laboratoire de Psychologie Sociale et Cognitive	https://www.lapsco.fr
Créteil	Institut Mondor de Recherche Biomédicale	https://www.imrb.inserm.fr
Dijon	Centre des Sciences du Goût et de l'Alimentation	https://www2.dijon.inrae.fr/csga/index.php
Dijon	Cognition, Action, et Plasticité Sensorimotrice	https://ufr-staps.u-bourgogne.fr/la-recherche-a-lub
Dijon	Laboratoire d'Etude de l'Apprentissage et du Développement	http://leadserv.u-bourgogne.fr
Grenoble	Brain Tech Lab	
Grenoble	Laboratoire de Psychologie et NeuroCognition	https://lpnc.univ-grenoble-alpes.fr
Grenoble	Grenoble Institut des Neurosciences	https://neurosciences.univ-grenoble-alpes.fr

City	Intitulé Unité	Website
Lille	Facteurs de risque et déterminants moléculaires des maladies liées au vieillissement	https://pasteur-lille.fr/centre-de-recherche/unites-de-recherche/facteurs-de-risque-et-determinants-moleculaires-des-maladies-liees-au-vieillissement/
Lille	Lille Neurosciences et Cognition	http://lilncog.eu
Lille	Sciences Cognitives & Sciences Affectives	https://scalab.cnrs.fr/index.php/fr/
Limoges	IENT – Institut d'Epidémiologie et de Neurologie Tropicale	https://www.unilim.fr/ient/
Lyon	Centre de Recherche en Neurosciences de Lyon	https://www.crnl.fr
Lyon	Mécanismes dans les sciences de la vie intégratives	https://inmg.fr/melis/fr/index.php
Lyon	Stem cell and Brain Research Institute	https://www.sbri.fr
Lyon	Institut des Sciences Cognitives – Marc Jeannerod	http://www.isc.cnrs.fr
Lyon	Institut NeuroMyoGène	https://inmg.fr
Marseille	Centre de Recherche en Psychologie de la Connaissance, du Langage et de l'Émotion	https://centrepsycle-amu.fr/axes-de-recherche/
Marseille	Institut de Neurobiologie de la Méditerranée	https://www.inmed.fr
Marseille	Unité de Neurobiologie des canaux Ioniques et de la Synapse	https://www.unis-neuro.com
Marseille	Laboratoire de Neurosciences Cognitives	https://lnc.univ-amu.fr/fr/cognition-pathophysiologie-ganglions-base-basalgang
Marseille	institut de neurosciences des systèmes	https://neuro-marseille.org/laboratoires/institut-de-neurosciences-des-systemes/
Marseille	Institut de NeuroPhysiopathologie	https://inp.univ-amu.fr
Marseille	Institut de Biologie du Développement de Marseille	http://www.ibdm.univ-mrs.fr
Marseille	Institut de Neurosciences de la Timone	https://www.int.univ-amu.fr
Marseille	Institut des Sciences du Mouvement Etienne-Jules Marey	https://ism.univ-amu.fr/fr
Marseille	Laboratoire Parole et Langage	https://www.lpl-aix.fr
Marseille	Laboratoire de psychologie cognitive	https://lpc.univ-amu.fr/fr/cognition-comparee
Montpellier	Institut de Neurosciences de Montpellier	http://www.inmfrance.com
Montpellier	Institut de Génomique Fonctionnelle	https://www.igf.cnrs.fr
Montpellier	Mécanismes Moléculaires dans les Démences Neurodégénératives	https://mmdn.umontpellier.fr
Nancy	Centre de Recherche en Automatique de Nancy	http://www.cran.univ-lorraine.fr
Nantes	Thérapie Génique Translationnelle des Maladies Génétiques	https://umr1089.univ-nantes.fr
Nantes	Physiopathologie des Adaptations Nutritionnelles	https://www6.angers-nantes.inrae.fr/phan/
Nantes	The Enteric Nervous System in Gut and Brain Disorders	https://www.inserm-tens.com
Nice	Institut de Pharmacologie Moléculaire et Cellulaire	https://www.ipmc.cnrs.fr/cgi-bin/site.cgi#
Nice	Institut de Biologie Valrose	http://ibv.unice.fr
Nice	Institute de Biologie Valrose	http://ibv.unice.fr/research-team/delaunay/

City	Intitulé Unité	Website
Paris	Institut de l'Audition	https://research.pasteur.fr/fr/team/auditory-therapies-innovation-lab/
Paris	Gènes, synapses et cognition	https://research.pasteur.fr/fr/team/genes-synapses-and-cognition/
Paris	Institut du Cerveau	https://institutducerveau-icm.org
Paris	Laboratoire d'Imagerie Biomédicale	https://www.lib.upmc.fr
Paris	Neuroscience Paris Seine-IBPS	https://www.ibps.sorbonne-universite.fr/fr/Recherche/umr-8246
Paris	Centre de Recherche St Antoine	https://www.crsa.fr/equipe-martin-holzenberger.html
Paris	Institut du Fer à Moulin	https://ifm-institute.org/equipe/ferent/
Paris	Adaptation biologique et vieillissement	https://www.ibps.sorbonne-universite.fr/fr/Recherche/umr-8256
Paris	Institut de la Vision	https://www.institut-vision.org
Paris	Environmental Toxicity, Therapeutic Targets, cellular Signaling and Biomarkers	https://t3s-1124.biomedicale.parisdescartes.fr
Paris	Laboratoire de Psychologie du Développement et de l'Education de l'enfant	https://www.lapsyde.com/le-laboratoire
Paris	Centre de recherche médecine, sciences, santé, santé mentale, société	https://www.cermes3.cnrs.fr
Paris	Institut de Psychiatrie et Neurosciences de Paris	https://ipnp.paris5.inserm.fr
Paris	NEURODIDEROT : Maladies neurodéveloppementales et neurovasculaires	https://www.neurodiderot.com
Paris	Optimisation Thérapeutique en Neuropsychopharmacologie	https://www.umrs1144.com
Paris	Institut Imagine	https://www.institutimagine.org/
Paris	Saints-Pères Paris Institute for the Neurosciences	https://www.sppin.fr/the-teams/team-1-biophysics-of-the-brain/
Paris	Centre de Recherche en Epidémiologie et StatistiqueS	https://cress-umr1153.fr
Paris	Institut Necker Enfants Malades	https://dhns-inserm.fr/equipe4-2/
Paris	Integrative Neuroscience & Cognition Center	https://incc-paris.fr/cerebral-dynamics-plasticity-and-learning/
Paris	Institut Jacques Monod	https://www.ijm.fr
Paris	Institut Jean-Nicod	http://www.institutnicod.org
Paris	Laboratoire de sciences cognitives et psycholinguistique	https://lscp.dec.ens.fr/fr/recherche/equipes-du-lscp/le-langage-et-son-acquisition
Paris	Laboratoire de Neurosciences Cognitives & Computationnelles	https://lnc2.dec.ens.fr
Paris	Laboratoire des Systèmes Perceptifs	https://lsp.dec.ens.fr
Paris	Institut de Biologie de l'École Normale Supérieure	http://www.ibens.ens.fr
Paris	Plasticité du cerveau	https://www.bio.espci.fr/-Philippe-Faure-Alexandre-Mourot-Neurophysiology-and-Behavior-
Paris	Centre Interdisciplinaire de Recherche en Biologie	https://www.college-de-france.fr/site/en-cirb/index.htm

City	Intitulé Unité	Website
Poitiers	Laboratoire de Neurosciences Expérimentales et Cliniques	https://lnec.labo.univ-poitiers.fr/
Poitiers	Unité neurovasculaire et troubles cognitifs	https://neuvacod.labo.univ-poitiers.fr
Poitiers	Centre de Recherches Sur la Cognition et l'Apprentissage	https://cerca.labo.univ-poitiers.fr/
Rennes	Ethologie animale et humaine	https://ethos.univ-rennes1.fr
Rouen	Différenciation et Communication Neuronale et Neuroendocrine	http://dc2n.labos.univ-rouen.fr
Rouen	ENDOTHELIUM MICROCIRCULATOIRE CEREBRAL ET LESIONS DU SYSTEME NERVEUX	http://medecine-pharmacie.univ-rouen.fr/endothelium-microcirculatoire-cerebral-et-les-du-syst-nerv--279445.kjsp
Rouen	Centre de Recherches sur les Fonctionnements et Dysfonctionnements Psychologiques	http://crfdp.univ-rouen.fr/crfdp-equipe-1-investigation-intervention-changement-du-psychologique-au-societal-2icps--591731.kjsp?RH=1497457135611
Rouen	Génomique du cancer et du cerveau	http://medecine-pharmacie.univ-rouen.fr/cbg-cancer-and-brain-genomics-umr-1245-679263.kjsp
Saclay	Laboratoire des Maladies Neurodégénératives: mécanismes, thérapies, imagerie	http://jacob.cea.fr/drf/ifrancoisjacob/Pages/Departements/MIRCen/UMR9199.aspx
Saclay	Physiopathologie et Pharmacologie Clinique de la Douleur	https://www.uvsq.fr/laboratoire-physiopathologie-et-pharmacologie-clinique-de-la-douleur-lppd
Saclay	Neurospin	https://joliot.cea.fr/drf/joliot/Pages/Entites_de_recherche/NeuroSpin.aspx
Saclay	Centre de Recherche en Épidémiologie et Santé des Populations	https://cesp.inserm.fr
Saclay	Handicap Neuromusculaire : Physiopathologie, Biothérapie et Pharmacologie appliquées	https://www.end-icap.uvsq.fr
Saclay	Laboratoire Interdisciplinaire des Sciences du Numérique	https://www.limsi.fr/fr/
Saclay	Laboratoire Interdisciplinaire des Sciences du Numérique	https://www.lisn.upsaclay.fr
Saclay	Institut des Neurosciences Paris-Saclay	https://neuropsi.cnrs.fr
Saclay	Maladies et Hormones du Système Nerveux	https://dhns-inserm.fr/equipe1-2/
Strasbourg	Institut des Neurosciences Cellulaires et Intégratives	https://inci.u-strasbg.fr
Strasbourg	Laboratoire de Neurosciences Cognitives et Adaptatives	https://www.lnca.cnrs.fr
Strasbourg	Institut de génétique et de biologie moléculaire et cellulaire	http://www.igbmc.fr
Strasbourg	Mécanismes centraux et périphériques de la neurodégénérescence	https://www.u1118.inserm.fr
Strasbourg	Neuropsychologie cognitive et physiopathologie de la schizophrénie	https://www.u1114.inserm.fr
Strasbourg	Biopathologie de la myeline, neuroprotection et stratégies thérapeutiques	http://www.u1119.inserm.fr
Toulouse	Cognition, Langues, Langage, Ergonomie	https://clle.univ-tlse2.fr/
Toulouse	Centre de Recherche Cerveau et Cognition	https://cerco.cnrs.fr/
Toulouse	Unité de biologie moléculaire, cellulaire et du développement (MCD)	https://www.univ-tlse3.fr/unite-de-biologie-moleculaire-cellulaire-et-du-developpement-mcd-cbi
Toulouse	Infinty	https://www.infinity.inserm.fr
Toulouse	Toulouse Neuro Imaging Center	https://tonic.inserm.fr/
Toulouse	Centre de Recherches Sur la Cognition Animale	https://crca.cbi-toulouse.fr
Tours	Imagerie et Cerveau	https://ibrain.univ-tours.fr/
Tours	Physiologie de la Reproduction et des Comportements	https://www6.val-de-loire.inrae.fr/physiologie_reproduction_comportements

RÉPUBLIQUE FRANÇAISE
Liberté
Égalité
Fraternité

Inserm
La science pour la santé
From science to health

cnrs

French PhD programs

City	Name	University	Website
Amiens	École Doctorale Sciences, Technologie, Santé - EDSTS	Université de Picardie Jules Verne	https://www.u-picardie.fr/ecoles-doctorales/edsts/accueil/ecole-doctorale-sciences-technologie-sante-edsts-365537.kjsp
Amiens	École Doctorale en Sciences Humaines et Sociales	Université de Picardie Jules Verne	https://www.u-picardie.fr/ecoles-doctorales/edshs/accueil/ecole-doctorale-en-sciences-humaines-et-sociales-368213.kjsp
Besancon	École doctorale environnements-santé (ES)	Université Bourgogne Franche-Comté	https://e2s.ubfc.fr
Bordeaux	Sciences de la Vie et de la Santé	Université de Bordeaux	https://ed-svs.u-bordeaux.fr
Bordeaux	Société, politique, santé publique	Université de Bordeaux	https://ed-sp2.u-bordeaux.fr
Bordeaux	UBGSNeuro Bordeaux Neurocampus	Université de Bordeaux	https://neurocampus-graduateprogram.u-bordeaux.fr/About-us/Bordeaux-Neurocampus-Laboratories
Caen/Rouen	Ecole Doctorale Normande de Biologie Integrative, Santé et Environnement (NBISE)	Université de Caen/Université de Rou	https://ed497-nbise.normandie-univ.fr
Clermont Ferrand	École Doctorale des Sciences de la Vie, Santé, Agronomie, Environnement (ED SVSAE)	Université Clermont Auvergne	https://svsae.ed.uca.fr
Créteil	LIVE	Université Paris Est Créteil	https://www.u-pec.fr/fr/recherche/ecoles-universitaires-de-recherche/eur-live-trajectoires-et-vulnerabilite-en-sante
Grenoble	École Doctorale de physique de Grenoble	Université Grenoble Alpes	https://doctorat.campusfrance.org/ED47
Grenoble	École doctorale Ingénierie pour la santé la Cognition et l'Environnement (ISCE)	Université Grenoble Alpes	https://www.adum.fr/as/ed/edisce/page.pl
Grenoble	École doctorale Chimie et Sciences du vivant (CSV)	Université Grenoble Alpes	https://edcsv.univ-grenoble-alpes.fr
Lille	Ecole Doctorale Biologie - Santé (EDBSL)	Université de Lille	https://edbsl.univ-lille.fr
Lille	Precision Helath graduate program	Lille university	http://www.isite-ulne.fr/index.php/fr/programme-gradue-sante/
Limoges/Poitiers	École Doctorale Sciences Biologiques et Santé	Université de Poitiers; Univesité de Limoges	https://www.u-ldevinci.fr/sbs/
Lyon	ÉCOLE DOCTORALE NEUROSCIENCES ET COGNITION (NSCO)	Université de Lyon	https://nsco.universite-lyon.fr
Lyon	SCIENCES INGÉNIERIE SANTÉ SIS	Université de Lyon	https://edsis.universite-lyon.fr
Lyon	Ecole Doctorale Interdisciplinaire Sciences Santé EDISS 205	Université de Lyon	https://ediss.universite-lyon.fr
Lyon	BIOLOGIE MOLÉCULAIRE INTÉGRATIVE ET CELLULAIRE (BMIC)	Université de Lyon	https://edbmic.universite-lyon.fr
Marseille	École Doctorale des Sciences de la Vie et de la Santé	Université Aix Marseille	https://ecole-doctorale-62.univ-amu.fr
Marseille	Cognition, Langage, Education	Université Aix Marseille	https://ecole-doctorale-356.univ-amu.fr
Marseille	Sciences du Mouvement Humain	Université Aix Marseille	https://ecole-doctorale-463.univ-amu.fr/fr
Marseille	NeuroSchool	Université Aix Marseille	https://neuro-marseille.org/formation/

RÉPUBLIQUE FRANÇAISE
Liberté
Égalité
Fraternité

Inserm
La science pour la santé
From science to health

cnrs

French PhD programs

City	Name	University	Website
Montpellier	École Doctorale Sciences Biologiques et Santé (SMB)	Université Montpellier	https://edcbs2.umontpellier.fr
Nanterre	ECOLE DOCTORALE CONNAISSANCE, LANGAGE, MODÉLISATION	Univeristé Paris Naterre	
Nice	Sciences de la Vie et de la Santé	Université Côte d'Azur	http://www.unice.fr/ed-svs/fr/site/presentation-ed.php
Nice	LIFE	Université Côte d'Azur	https://life.univ-cotedazur.eu
Paris	Ecole Doctorale Cerveau Cognition Comportement	Sorbonne Université/Université de Paris/PSL	http://ed3c.upmc.fr
Paris	Sciences de la nature et de l'Homme : évolution et écologie	Museum Nationale d'Histoire Naturelle	https://formation.mnhn.fr/doctorat/ecole-doctorale-227-2634
Paris	École Doctorale Cognition, Comportements, Conduites Humaines (3CH)	Université Paris Cité	https://ecolesdoctorales.parisdescartes.fr/ed261
Paris	Cognition, Comportements, Conduites Humaines	Université Paris Cité	https://ecolesdoctorales.parisdescartes.fr/ed261
Paris	Ecole doctorale Pierre Louis de santé publique	Sorbonne Université	http://www.ed393.upmc.fr/fr/L_ecole_doctorale.html
Paris	Physiologie, physiopathologie et thérapeutique	Sorbonne Université	http://www.ifd.upmc.fr/fr/le-doctorat-a-l-upmc/les-ecoles-doctorales/physiologie-physiopathologie-et-therapeutique-ed-394.html
Paris	Frontières de l'Innovation en Recherche et Éducation	Université Paris Cité/ PSL	https://collegedoctoral.psl.eu/doctorat-psl/les-ecoles-doctorales/ed-474-frontieres-de-linnovation-en-recherche-et-education/
Paris	Complexité du vivant	Sorbonne Université	https://ed515.sorbonne-universite.fr
Paris	École Doctorale Bio Sorbonne Paris Cité (BioSPC)	Université Paris Cité	https://ecolesdoctorales.parisdescartes.fr/ed157
Paris	École doctorale Médicament, Toxicologie, Chimie, Imageries, (MTCI	Université Paris Cité	https://ecolesdoctorales.parisdescartes.fr/ed436
Paris	Sciences du sport, de la motricité et du mouvement humain	Université Paris Cité	https://odf.u-paris.fr/fr/offre-de-formation/doctorat-SPD/sciences-humaines-et-sociales-SHS/ecole-doctorale-566-sciences-du-sport-de-la-motricite-et-du-mouvement-humain-K62BM9OG.html
Paris	EUR Front-Cog	PSL	https://psl.eu/en/front-cog
Rennes/Nantes/ Angers/Brest	école doctorale Biologie Santé (BS)	Université de Rennes	https://ed-bs.doctorat-bretagneloire.fr
Saclay	École Doctorale Signalisation et réseaux intégratifs en biologie (BIOSIGNE)	Université Paris Saclay	https://www.universite-paris-saclay.fr/ecoles-doctorales/signalisations-et-reseaux-integratifs-en-biologie-biosigne#edit-group-deroulement
Saclay	INNOVATION THÉRAPEUTIQUE : DU FONDAMENTAL À L'APPLIQUÉ (ITFA)	Université Paris Saclay	https://www.universite-paris-saclay.fr/ecoles-doctorales/innovation-therapeutique-du-fondamental-lapplique-itfa#edit-group-deroulement
Saclay	Santé publique	Université Paris Saclay/ Versailles	http://www.ed-sante-publique.universite-paris-saclay.fr
Saclay	Cancérologie : biologie, médecine, santé	Université Paris Saclay	https://www.universite-paris-saclay.fr/ecoles-doctorales/cancerologie-biologie-medecine-sante-cbms
Strasbourg	École Doctorale des Sciences de la Vie et de la Santé	Univesité de Srasbourg	http://ed.vie-sante.unistra.fr
Strasbourg	EURIDOL	Université de Strasbourg	http://euridol.u-strasbg.fr
Toulouse	École Doctorale Biologie Santé Biotechnologies de Toulouse	Université de Toulouse Paul Sabatier	https://ed-bsb.univ-toulouse.fr
Toulouse	Ecole Doctorale CLESCO (Comportement, Langage, Education, Socialisation, Cogn	Université de Toulouse Paul Sabatier	https://clesco.univ-tlse2.fr
Tours/Orléans	Santé, Sciences Biologiques et Chimie du Vivant (SSBCV)	Univesité de Tours	https://collegedoctoral-cvl.fr/as/ed/page.pl?site=CDCVL&page=ed549